

Podciąg P9

2 sztuki

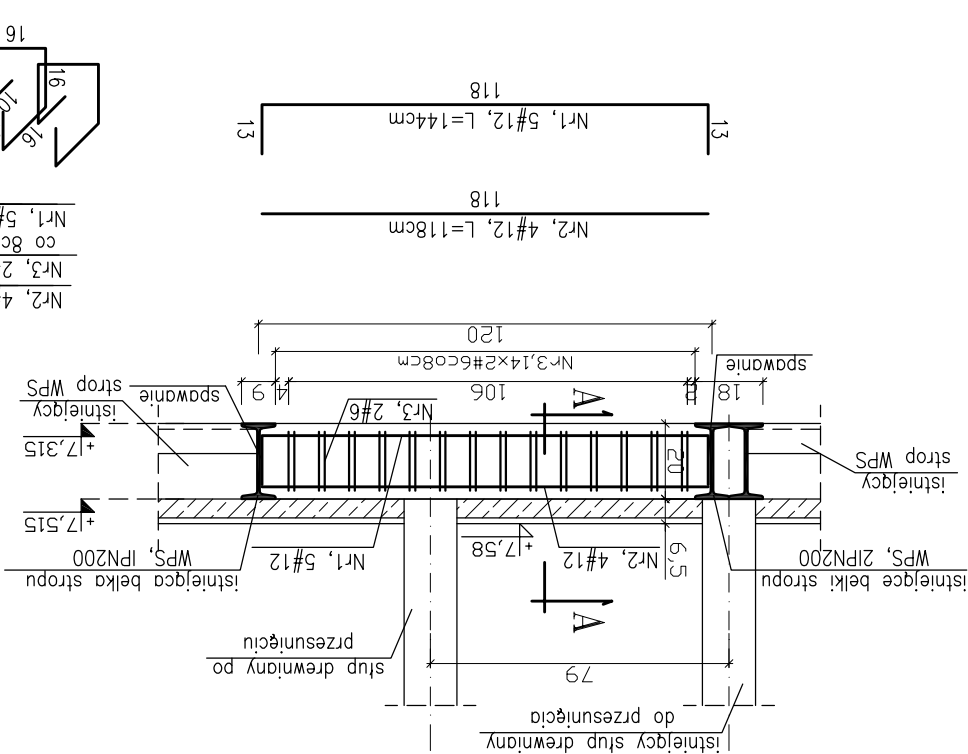

Objekt / Temat: PRZEBUDOWA BUDYNKU PRZY UL. KUŚNIERSKIEJ 12B W SZCZECINIE DLA POTRZEB BIUROWYCH GŁÓWNEGO PUNKTU INFORMACYJNEGO FUNDUSZY EUROPEJSKICH PRZY URZĘDZIE MARSZAŁKOWSKIM WOJEWÓDZTWA ZACHODNIOPOMORSKIEGO	
Adres/Nr działki: Szczecin, ul. Kuśnierska 12b DZ.NR 36/2, 39/17 obwód 1037	
Inwestor: URZĄD MARSZAŁKOWSKI WOJEWÓDZTWA ZACHODNIOPOMORSKIEGO Szczecin, ul. Korsarzy 34	
Faza: PROJEKT WYKONAWCZY	
Jednostka Projektowa: adres siedziby: "URBICON" Sp. z o.o. ul. Trenowskiego 34, 71-303 Szczecin adres pracowni projektowej: "URBICON" Sp. z o.o. ul. Korzeniowskiego 1, 70-211 Szczecin Tel./fax: (48) 091 4821333, (48) 0914827217 e-mail: urbicon@urbicon.pl, www.urbicon.v.pl Główny projekt.	
Branża: KONSTRUKCJA	
Konstrukcja: Nr upr/ Nr lizby Data Podpis	
Tytuł rys. : Podciąg P9	
Data: 05.2010 Skala : 1:20 Nr rys. : PW/K/A/+1/03 Nr proj.: U/UM/SZ/2009/09	
Projekt chroniony prawem autorskim. Kopowanie i wykorzystywanie bez zgody Pracowni Projektowej URBICON zabronione. Stosowane materiały posiadać powinny znak bezpieczeństwa "B" i atest ITB Prace budowlane wykonywać zgodnie ze sztuką budowlaną	

BETON B-25
STAL # BSt 500 S
STAL St3S

- UWAGI:
1. Długość prętów dostosować do wymiarów
 2. Podciąg wykonąć z betonu B-25
 3. Stal zbrojeniowa BSt500S
 4. Otulina dolna 2cm
 5. Zbrojenie przyspawać do elementów stalowych
 6. Wszystkie wymiary sprawdzić na budowie
 7. Zestawienie stali wg załącznika Z/A/+1/03
 8. Wszelkie zmiany, wynikające z warunków
 9. Nieodłączną częścią opracowania jest opis techniczny oraz dokumentacja branży: architektura i instalacje